GEMEINSAME STRATEGIE A AKTIONSPLAN

SPOLEČNÁ STRATEGIE A AKČNÍ PLÁN

Interreg CENTRAL EUROPE

Co-funded by the European Union

CE-Spaces4All

Retz | 12.2.2026

Marie Scott, **Česká asociace paraplegiků - CZEPA, z.s.**

Jitka Faugnerová, Kateřina Horáková, **CENIA**

Eva Köllner, **Weinviertel Tourismus**

AKTUELLE SITUATION
SOUČASNÁ SITUACE

AKTUELLE SITUATION

KUNDEN MIT EINSCHRÄNKUNGEN

- **16 %** der Weltbevölkerung[1]
- **24 %** der europäischen Bevölkerung (1 : 4) – 107 Millionen [2]
- **16,9 %** der österreichischen Bevölkerung [3]
- **20,5 %** Senioren [4]
- **70 %** der Menschen mit Behinderung in der EU können sich Reisen leisten [5]

SOUČASNÁ SITUACE

ZÁKAZNÍCI OZP

- **16%** světové populace [1]
- **24%** evropské populace (1 : 4) 107 milionů [2]
- **15%** české populace [3]
- **20,5%** senioři [4]
- **70%** OZP v EU si může dovolit cestovat [5]

AKTUELLE SITUATION

NACHFRAGE SEITENS VON MENCHEN MIT EINSCHRÄNKUNGEN

- Wächst kontinuierlich
- Effekt von mehr Kunden (Begleitpersonen)
- Positives Image der Destination
- Verringerung der Saisonalität
- Loyalität (kommen wieder zurück)

SOUČASNÁ SITUACE

POPTÁVKA ZE STRANY OZP

- Stále roste
- Efekt vice zákazníků (doprovod)
- Pozitivní image destinace
- Snížení sezónnosti [6]
- Věrnost (vrací se zpět)

STRATEGISCHER RAHMEN
STRATEGICKÝ RÁMEC

KUNDEN MIT EINSCHRÄNKUNGEN

ZÁKAZNÍCI OZP

Übereinkommen der Vereinten Nationen über die Rechte von Menschen mit Behinderungen:

Artikel 9 – Zugänglichkeit,

Artikel 20 – Persönliche Mobilität,

Artikel 30 – Teilhabe am kulturellen Leben, an Freizeit und Erholung usw.

Úmluva OSN o právech OZP:

Článek 9 – Přístupnost,

Článek 20 – Osobní mobilita,

Článek 30 – Účast na kulturním životě, rekreaci atp.

Europäische Strategie für Menschen mit Einschränkungen 2021-2030:

Chancengleichheit und Inklusion

Evropská strategie pro OZP 2021-2030:

Rovné příležitosti a inkluze

TOURISMUS

Transformationsweg für den Tourismus

Europäische Agenda für die Tschechische Republik 2030: Priorität „Resilienz und Inklusion“ – Zugänglichkeit der Dienstleistungen

Europäischer Rechtsakt zur Barrierefreiheit:
Geltung der Vorschriften ab 6/2025

Gesetz Nr. BG Bl 76/2023 Slg. über Anforderungen an die Barrierefreiheit bestimmter Produkte und Dienstleistungen

CESTOVNÍ RUCH

Cesta transformace pro CR

Evropská agenda pro CR 2030:
Priorita ”Odolnost a inkluze”- přístupnost služeb

Evropský akt o přístupnosti:
Platnost pravidel od 6/2025

Zákon č.424/2023 Sb., o požadavcích na přístupnost některých výrobků a služeb

ZIEL DER STRATEGIE
CÍL STRATEGIE

ZIEL DER STRATEGIE / CÍL STRATEGIE

„Eine inklusive, nachhaltige und wettbewerbsfähige Tourismusangebotspalette in ländlichen Gebieten schaffen,die für alle zugänglich ist - unabhängig von einer Behinderung.“

„Vytvořit inkluzivní, udržitelnou a konkurenceschopnou nabídku cestovního ruchu ve venkovských oblastech, která bude přístupná pro všechny, bez ohledu na zdravotní postižení.“

- Sicherstellung und Verbesserung der Zugänglichkeit touristischer Infrastruktur und touristischer Standorte
- Durchführung von Schulungen und Programmen zur Sensibilisierung
- Verbesserung der Zugänglichkeit digitaler Werkzeuge und Plattformen
- Einführung und Nutzung von unterstützenden Geräten und Technologien
- Organisation inklusiver Tourismusprogramme und -veranstaltungen
- Einführung von Mechanismen zur Überwachung und Bewertung

- Zajištění a zlepšení přístupnosti turistické infrastruktury a turistických lokalit
- Realizace školení a programů ke zvyšování povědomí
- Zlepšení přístupnosti digitálních nástrojů a platforem
- Zavádění a využívání pomocných zařízení a technologií
- Pořádání inkluzivních turistických programů a akcí
- Zavádění mechanismů monitorování a hodnocení

VISION DER STRATEGIE
VIZE STRATEGIE

VISION DER STRATEGIE

- **Barrierefreiheit** ist ein **grundlegendes Prinzip** in allen Entwicklungsaktivitäten im Tourismus – von der Planung bis zum Betrieb
- Menschen mit Einschränkungen und/oder ihre Vertretungsorganisationen sind **aktive Partner bei der Entwicklung** des Tourismus und beteiligen sich an Entscheidungsprozessen auf allen territorialen Ebenen

VIZE STRATEGIE

- **Přístupnost** je **základním principem** ve všech rozvojových aktivitách v cestovním ruchu – od plánování až po provoz
- OZP a/nebo jejich zástupné organizace jsou **aktivními partnery při rozvoji** cestovního ruchu a participují v rozhodovacích procesech na všech územních úrovních

- **Ländliche Regionen –** die langfristig mit wirtschaftlichen und infrastrukturellen Nachteilen konfrontiert waren – entwickeln sich zu **wettbewerbsfähigen und inklusiven Reisezielen**, die zur Stärkung der lokalen Wirtschaft und des sozialen Zusammenhalts beitragen.
- **Datenbasierte Lösungen und digitale Technologien** werden Teil der alltäglichen Praxis und ermöglichen sowohl Planungsakteuren als auch Besucherinnen einen unkomplizierten Zugang zu präzisen und verlässlichen Informationen über die Barrierefreiheit.

- **Venkovské regiony** – které dlouhodobě čelily ekonomickým a infrastrukturním nevýhodám – se stávají **konkurenceschopnými a inkluzivními turistickými destinacemi,** přispívajícími k posílení místní ekonomiky a sociální koheze.
- **Řešení založená na datech a digitálních technologiích** se stávají součástí každodenní praxe, umožňující jak představitelům plánovacích struktur, tak návštěvníkům bezproblémový přístup k přesným a spolehlivým informacím o přístupnosti.

SCHLÜSSELPRINZIPIEN DER STRATEGIE

KLÍČOVÉ PRINCIPY STRATEGIE

AKTIONSPLAN
AKČNÍ PLÁN

PRIORITÄT → LAUFENDE AKTIVITÄTEN → FORTGESETZTE AKTIVITÄTEN
Wie geht es nach Projektende weiter

PRIORITA → PROBÍHAJÍCÍ AKTIVITY → POKRAČUJÍCÍ AKTIVITY
Jak dál po skončení projektu

PRIORITÄT 1: INKLUSION IN DER PLANUNG UND VERWALTUNG

Einbeziehung von Menschen mit Behinderungen und deren Vertretungsorganisationen in Entscheidungsprozesse.

PRIORITA 1: INKLUZIVNÍ PLÁNOVÁNÍ A ŘÍZENÍ

Zapojení osob se zdravotním postižením a zastupujících organizací do rozhodování.

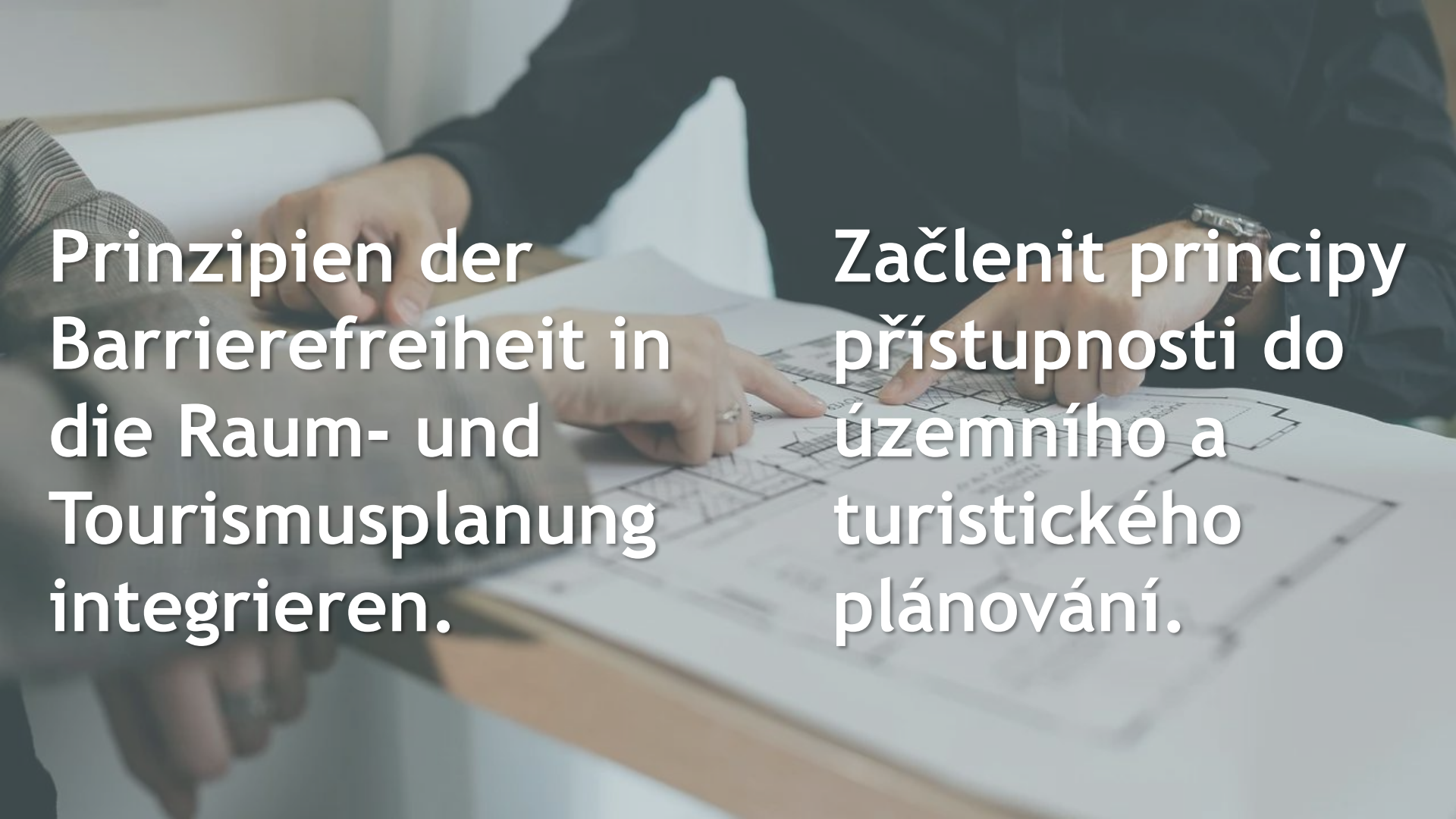

Prinzipien der Barrierefreiheit in die Raum- und Tourismusplanung integrieren.

Začlenit principy přístupnosti do územního a turistického plánování.

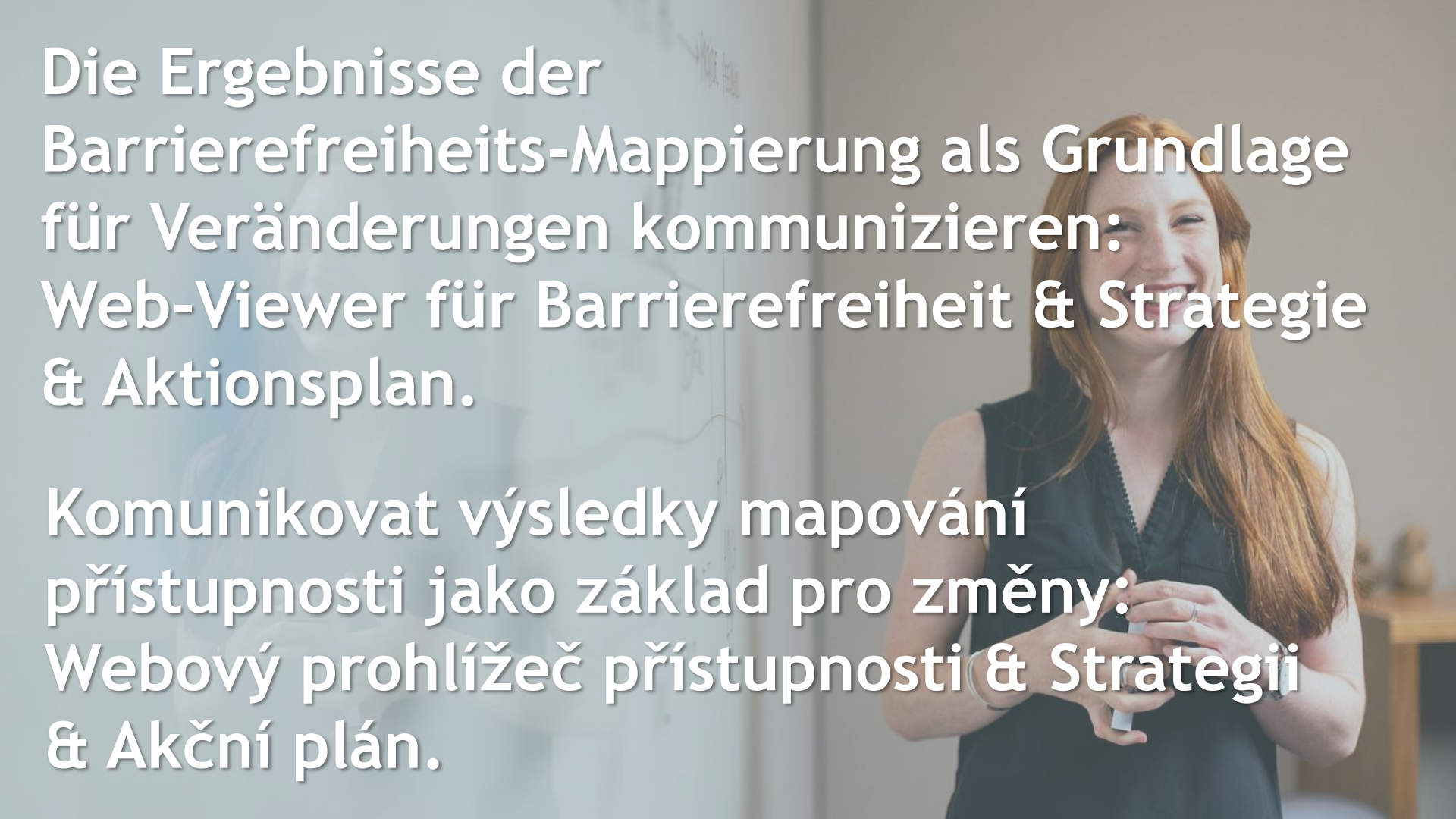

Die Ergebnisse der Barrierefreiheits-Mappierung als Grundlage für Veränderungen kommunizieren: Web-Viewer für Barrierefreiheit & Strategie & Aktionsplan.

Komunikovat výsledky mapování přístupnosti jako základ pro změny: Webový prohlížeč přístupnosti & Strategii & Akční plán.

Pilottest: Vorstellung von Instrumenten, die die Barrierefreiheit im Tourismus unterstützen – als Inspirationsquelle.

Představit pilotní testování nástrojů, které podporují přístupnost cestovního ruchu jako inspiraci.

Finanzielle und methodische Unterstützung für Initiativen bereitstellen, die auf barrierefreien Tourismus ausgerichtet sind.

Poskytovat finanční a metodickou podporu iniciativám zaměřeným na přístupný cestovní ruch.

Unterzeichnung des Memorandum of Understanding als Ausdruck der Zustimmung zur gemeinsamen Spaces4All Strategie.

Podpis Memoranda o porozumění jako vyjádření souhlasu se Spaces4All Společnou Strategií.

WAS IST GUT GELUNGEN
CO SE POVEDLO

~~Nichts über uns ohne uns.~~

„Über uns mit uns.“

~~O nás bez nás.~~

„O nás s námi.“

Web-Viewer für Barrierefreiheit

Webový prohlížeč dostupnosti

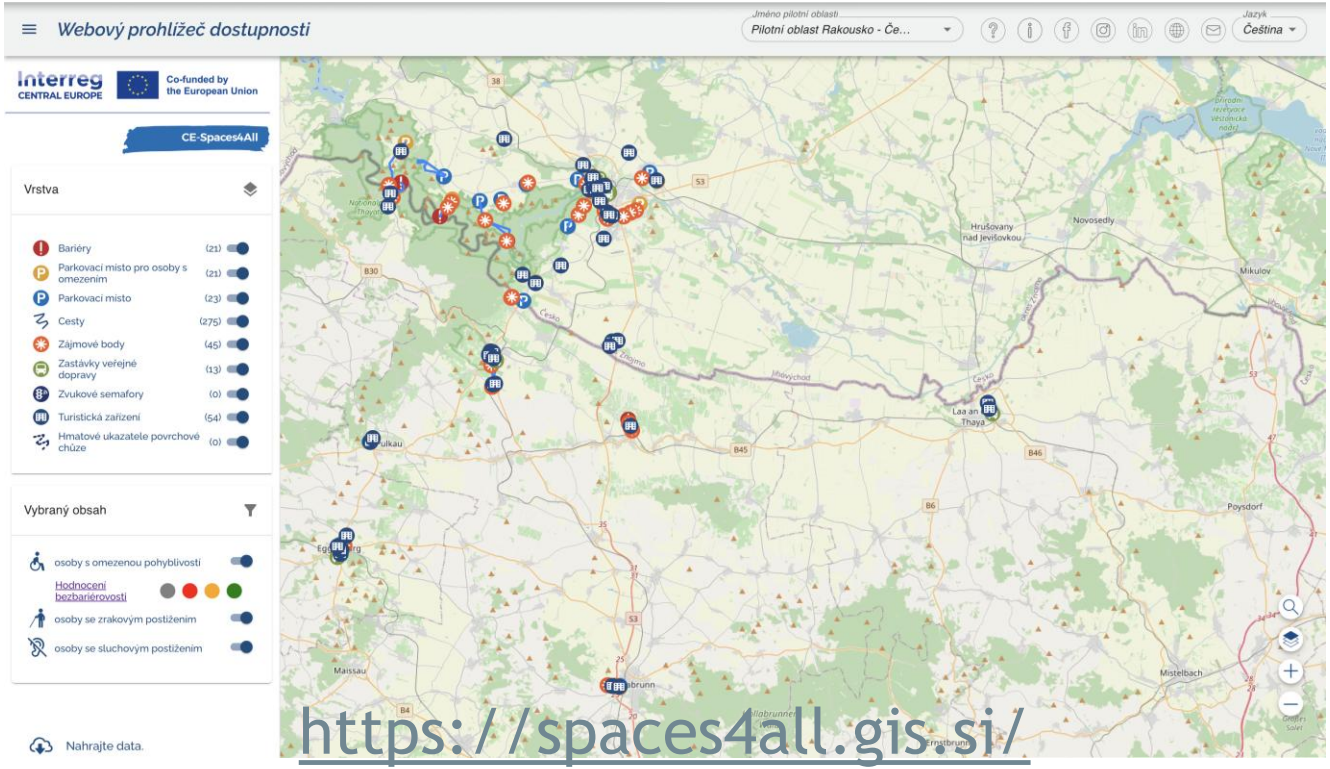

https://spaces4all.gis.si/

Strategie und Memorandum of Understanding

Strategie a memorandum o porozumění

16 Projektpartner, 6 Länder

16 projektových partnerů, 6 zemí

DURCHSETZUNG DER GESETZGEBUNG
PROSAZOVÁNÍ LEGISLATIVY

Europäischer Barrierefreiheitsakt

→

Barrierefreiheitsgesetz BGBl. I Nr. 76/2023

→

Informationsfreiheitsgesetz - IFG, BGBl. I Nr. **(5/2024)**

Evropský akt o přístupnosti 2019

→

ZÁKON č.424/2023 Sb., o přístupnosti někt.výrobků a služeb **(06/2025)**

→

Návrh rady vlády
Zavedení obecné **informační** povinnosti o **fyzické** přístupnosti služeb **(7/2025)**

Priorität 1

Priorita 1

- Prinzipien der Barrierefreiheit in die Raum- und Tourismusplanung integrieren und Menschen mit Behinderungen (MnB) in die Entscheidungsprozesse auf lokaler, regionaler und nationaler Ebene einbeziehen. Stop! ‚Nichts über uns ohne uns
- Initiativen und Investitionen unterstützen, die die Barrierefreiheit von Infrastruktur und Dienstleistungen verbessern.

- Začlenit principy přístupnosti do územního a turistického plánování a zahrnout OZP do rozhodovacích procesů (místní, regionální, národní úroveň). Stop! ”O nás bez nás”
- Podporovat iniciativy a investice zlepšující přístupnost infrastruktury a služeb

- Verbreitung der gemeinsamen Spaces4All-Strategie und des Aktionsplans: öffentlich online verfügbar + Video-Leitfaden (in Vorbereitung).

- Šíření Spaces4All Společná Strategie & Akčního plánu: veřejně dostupné online + video-průvodce v procesu\
- Poradní sbor ministra pro místní rozvoj k přístupnosti staveb: pokračování v aktivní účasti OZ

- Folgeprojekte: Interreg CZ-Sachsen „Reisen ohne Barrieren“ – Genehmigung 3/2026; Interreg CZ-AT „Barrierefreiheit für alle“ – Antragstellung 9/2026.
- Unterstützung der Verankerung der Prinzipien eines barrierefreien Tourismus im Rechtsrahmen: Vorschlag zur Einführung einer allgemeinen Informationspflicht über die physische Barrierefreiheit von Dienstleistungen, Baugesetzgebung und Normen usw.“

- Navazující projekty: Interreg CZ-Sasko ”Cestování bez bariér” schvalování 3/2026, Interreg CZ-AT ”Přístupnost pro všechny” žádost 9/2026
- Podpora zakotvení principů přístupného cestovního ruchu do legislativního rámce: návrh na zavedení obecné informační povinnosti o fyzické přístupnosti služeb, stavební zákon a normy atd.

PRIORITÄT 2: KOMPETENZENTWICKLUNG

Schulungen für öffentliche Verwaltungen und Dienstleistungsbetrieben im Bereich Barrierefreiheit und Inklusion.

PRIORITA 2: ROZVOJ DOVEDNOSTÍ

Školení pro veřejnou správu a poskytovatele služeb v oblasti přístupnosti a inkluze.

CE-Spaces4All
Public event II
Zvolenská | 21st May 2024
Jitka Faugnerová
Czech Environmental Information Agency

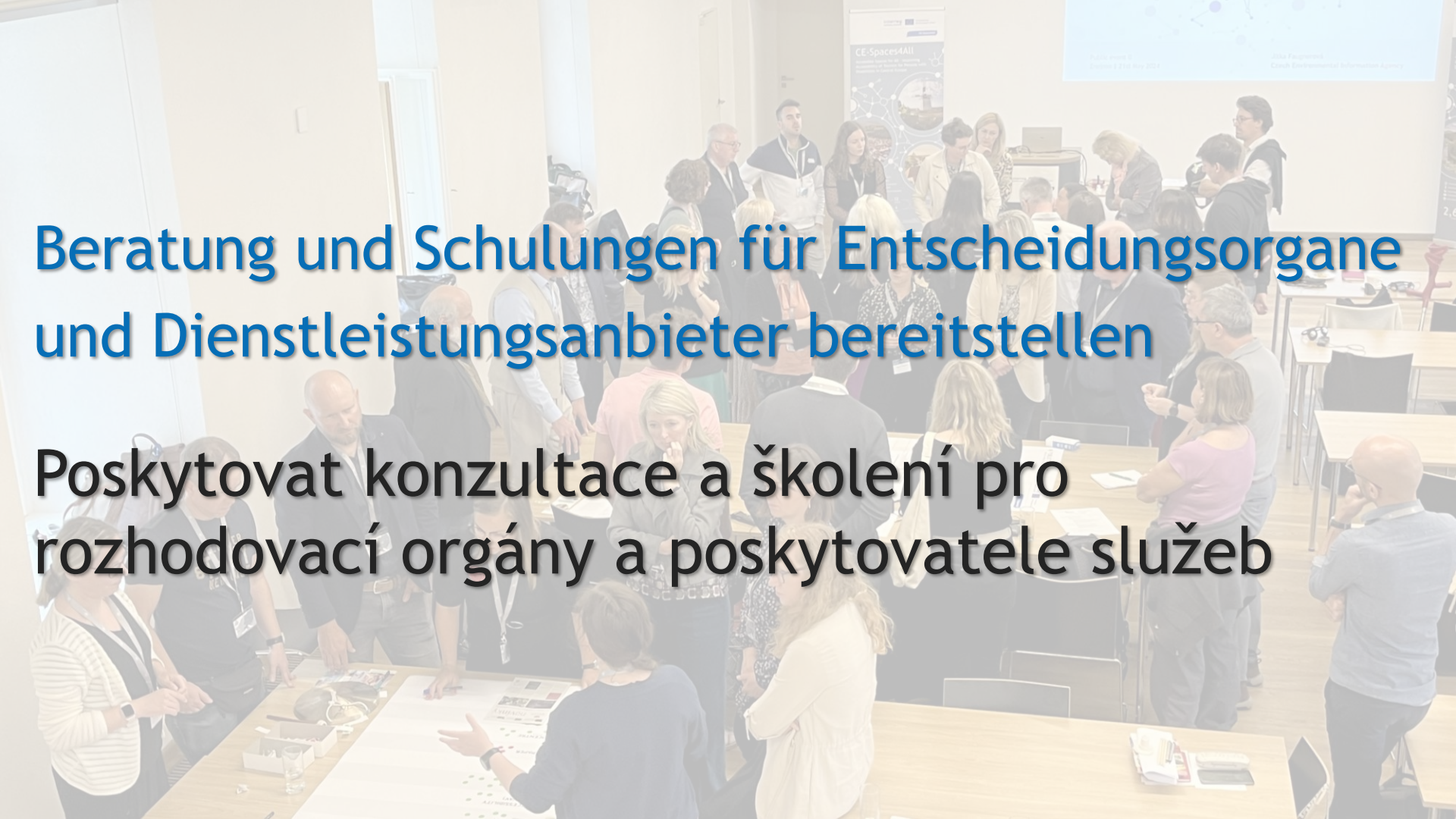

Beratung und Schulungen für Entscheidungsorgane und Dienstleistungsanbieter bereitstellen

Poskytovat konzultace a školení pro rozhodovací orgány a poskytovatele služeb

Anbieter darin unterstützen, die *Zugänglichkeitsleitfäden* als einheitliches System zur Bereitstellung von Barrierefreiheitsinformationen im Tourismus zu nutzen.

Podporovat poskytovatele v používání ***Průvodců přístupnosti*** jako jednotného systému pro sdílení informací o přístupnosti v cestovním ruchu

Finanzielle und methodische Unterstützung für Initiativen zum barrierefreien Tourismus und zu Barrierefreiheitsstandards.

Poskytovat podporu (finanční, metodickou atp.) iniciativám zaměřeným na přístupný cestovní ruch a na znalosti standardů a schémat přístupnosti.

Die Zusammenarbeit zwischen Organisationen, die Menschen mit Behinderungen vertreten, Destinationsmanagement-Organisationen, touristischen Dienstleistungsanbietern und lokalen Behörden fördern

Podporovat spolupráci mezi organizacemi zastupujícími OZP, organizacemi destinačního managementu, provozovateli turistických zařízení a místními orgány veřejné správy.

FÖRDERUNG DER ZUSAMMENARBEIT (CZ)

PODPORA SPOLUPRÁCE (CZ)

Iniciativa Síť bez bariér prosazuje lepší přístupnost míst v Česku.

Za iniciativou s názvem Síť bez bariér stojí organizace, které dlouhodobě pomáhají lidem s handicapem: Nadace Charty 77 | Konto Bariéry, Disway, Pražská organizace vozíčkářů, Pestrá a Česká asociace paraplegiků – CZEPA. Společně budou prosazovat lepší přístupnost veřejného prostoru a zasazovat se o odstraňování bariér, které zejména lidem se zdravotním postižením brání žít naplno.

FÖRDERUNG DER ZUSAMMENARBEIT
PODPORA SPOLUPRÁCE

Studierende der Mendel-Universität Brünn bei einem Gelände-Workshop im Nationalpark Podyjí.

Studenti Mendelovy univerzity Brno při terénním workshopu v Národním parku Podyjí.

FÖRDERUNG DER ZUSAMMENARBEIT
PODPORA SPOLUPRÁCE

Beispiele für Vorschläge zur Veränderung im Gebiet

Příklady návrhů změn v území

FÖRDERUNG DER ZUSAMMENARBEIT
PODPORA SPOLUPRÁCE

Beispiele für Vorschläge zur Veränderung im Gebiet

Příklady návrhů změn v území

FÖRDERUNG DER ZUSAMMENARBEIT
PODPORA SPOLUPRÁCE

Beispiele für Änderungs-vorschläge im Gebiet

Příklady návrhů změn v území

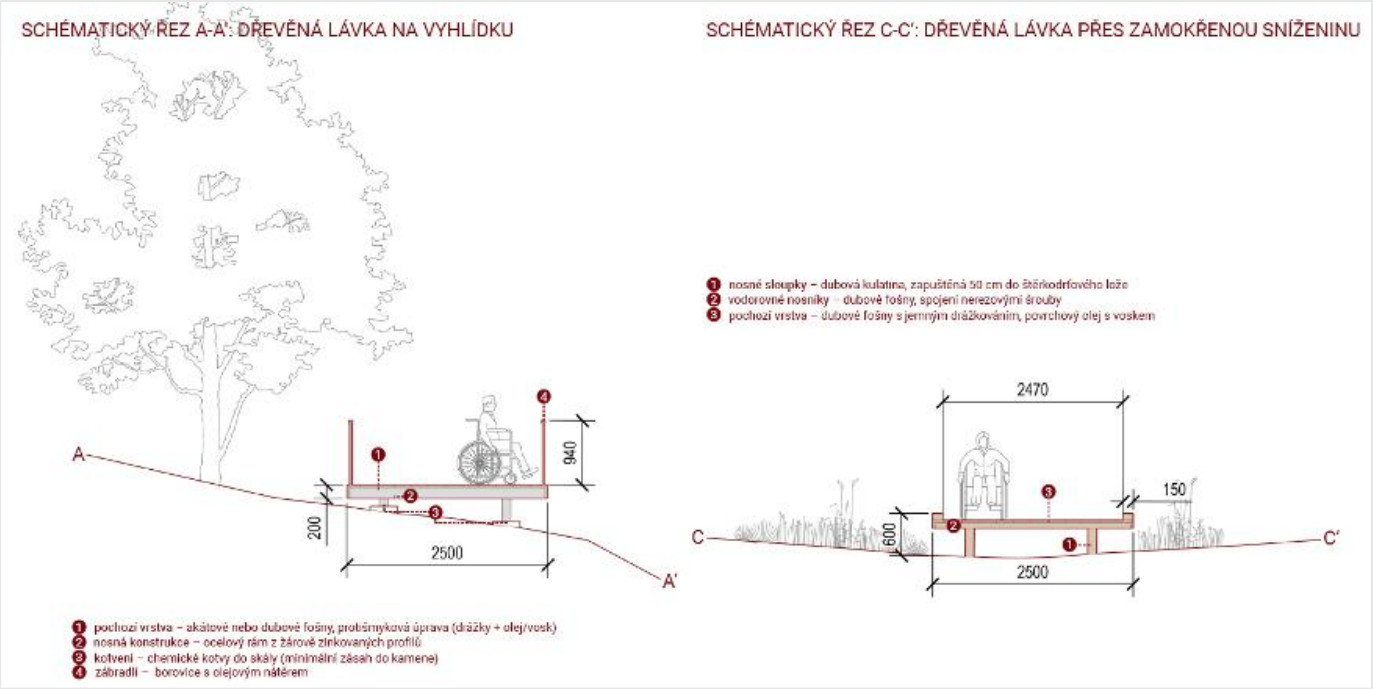

FÖRDERUNG DER ZUSAMMENARBEIT
PODPORA SPOLUPRÁCE

Beispiele für Vorschläge zur Veränderung im Gebiet

Příklady návrhů změn v území

X

BILDUNG EDUKACE

BILDUNG

- Tourismusdienstleister - Webinar **Accessible Guide - Leitfaden für die Offenlegung der Barrierefreiheit auf der Webseite**
- Organisationen des Destinationsmanagements - Webinar **Accessible Guide - Leitfaden für die Offenlegung der Barrierefreiheit auf der Webseite**

EDUKACE

- Poskytovatelé služeb v cestovním ruchu - webinář **Jak vytvořit průvodce přístupnosti**
- Organizace destinačního managementu – webinář **Průvodce přístupnosti: Informace o bezbariérovosti turistických zařízení**
- Kolegium cestovního ruchu Královehradeckého kraje **Bezbariérovost jako příležitost**

AUSTAUSCH VON GOOD PRACTICE

SDÍLENÍ DOBRÉ PRAXE

AUSTAUSCH VON GOOD PRACTICE

SDÍLENÍ DOBRÉ PRAXE

AUSTAUSCH VON GOOD PRACTICE

SDÍLENÍ DOBRÉ PRAXE

Priorität 2

Priorita 2

Erstellung der Marke „barrierefreier Tourismus“: einheitliche Weitergabe von Informationen zur Barrierefreiheit, Schulungen, Ansätze in der Kommunikation mit Menschen mit Behinderungen usw. – mögliches Anschlussprojekt Interreg CZ-AT „Barrierefreiheit für alle“, Antrag 9/2026

Vytvoření značky ”přístupná turistika”: jednotné sdílení informací o přístupnosti, školení, přístupy v komunikaci s OZP atd. – možný navazující projekt Interreg CZ-AT ”Přístupnost pro všechny” žádost 9/2026

Die Schulungsaktivitäten für Leistungserbringer fortsetzen – z. B. lokale Destinationsagenturen

Pokračovat ve školících aktivitách pro poskytovatele – v ČR: CzechTourism vzdělávací akademie, Centrály cestovního ruchu v regionech, místní destinační agentury…

- Die Zusammenarbeit zwischen Organisationen fortsetzen, die sich mit der Barrierefreiheit der gebauten Umwelt und von Dienstleistungen befassen, sowie die Unterstützung von Initiativen fördern, die sich auf barrierefreien Tourismus und auf Kenntnisse von Barrierefreiheitsstandards und Barrierefreiheitsschemen konzentrieren.
- Unterstützung des nationalen strategischen Rahmens für Barrierefreiheit – z. B. Konsultationen zur Durchführungsverordnung und zu den technischen Normen des neuen Baugesetzes.

- Pokračovat ve spolupráci mezi organizacemi, které se věnují přístupnosti vestavěného prostředí a služeb (CZ: Síť bez bariér, z.s.) & podpora iniciativ zaměřených na přístupný cestovní ruch a na znalosti standardů a schémat přístupnosti.
- Podpora národního strategického rámce pro přístupnost – např. konzultace prováděcího předpisu a technických norem nového stavebního zákona – (CZ: Síť bez bariér, z.s.)

PRIORITÄT 3: DATEN UND DIGITALE INNOVATIONEN

Nutzung digitaler Instrumente und Daten für eine bessere Planung und Sichtbarkeit barrierefreier Dienstleistungen.

PRIORITA 3: DATA A DIGITÁLNÍ INOVACE

Využití digitálních nástrojů a dat pro lepší plánování a zviditelnění přístupných služeb.

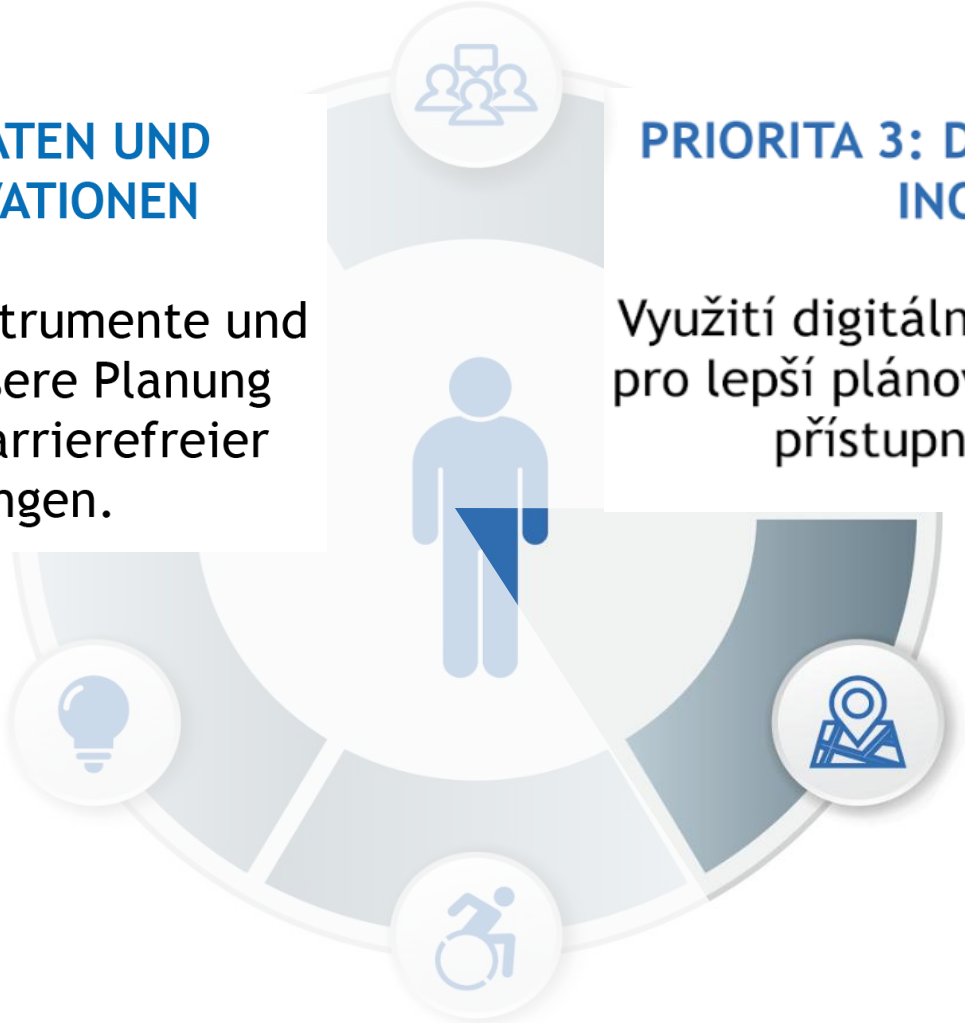

- Der Barrierefreiheits-Webbrowser (WAV) sowie die Spaces4All Strategie und den Aktionsplan kommunizieren.“
- Beratung und Schulungen für Entscheidungsträger und Dienstleistungsanbieter im Tourismus zur Nutzung digitaler Werkzeuge bereitstellen.“
- Die Öffentlichkeit mit Web und Mobilanwendungen vertraut machen, die von Menschen mit Behinderungen zur Reiseplanung genutzt werden, um die Digitalisierung zu fördern.“
- Eine Diskussion und Zusammenarbeit zwischen Organisationen initiieren, die sich mit Fragen des Barrierefreiheits Datenraums befassen, z. B. im Einklang mit dem ETDS Projekt.“

- Komunikovat Webový prohlížeč přístupnosti (WAV) & Spaces4All Strategii & akční plán
- Poskytovat konzultace a školení pro rozhodovací orgány a poskytovatele služeb ve využití digitálních nástrojů pro cestovní ruch.
- Seznamování veřejnosti s webovými a mobilními aplikacemi, které jsou využívané OZP k plánování cest k podpoře digitalizace.
- Iniciovat diskusi a spolupráci mezi organizacemi zapojenými do otázek datového skladu přístupnosti, např. v souladu s projektem ETDS

FÖRDERUNG DER ZUSAMMENARBEIT
DIGITÁLNÍ NÁSTROJE

Tschechisches Informationsportal für Dienstleistungsanbieter (CZ/EN)

Český informační portál pro poskytovatele (CZ/EN)

FÖRDERUNG DER ZUSAMMENARBEIT
DIGITÁLNÍ NÁSTROJE

Tschechisches Barrierefreiheits Portal **Vozejkmap** (CZ/EN)

Český portál **Vozejkmap** (CZ/EN)

NATIONALE DATENBANK FÜR BARRIEREFREIHEIT
NÁRODNÍ DATOVÝ SKLAD PŘÍSTUPNOSTI

- **DATEN:** Professionelle und gemeinschaftsbasierte
- **ZIELGRUPPEN:** Entscheidungsträger, Organisationen, die professionelles Mapping durchführen, Nutzer*innen (Menschen mit Beeinträchtigungen), Tourismusdienstleister
- **Interreg CZ Sachsen** „Reisen ohne Barrieren“ (Genehmigung: 3/2026, Garant: Síť bez bariér, z. s., Antragsteller: Disway, z. s.)

- **DATA:** Profesionální a komunitní
- **CÍLOVÉ SKUPINY**: Rozhodovací orgány, organizace provádějící profesionální mapování, uživatelé (OZP), Poskytovatelé služeb v cestovním ruchu
- **Interreg CZ-Sasko** ”Cestování bez bariér” (Schvalování: 3/2026, Garant: Síť bez bariér, z.s., Žadatel: Disway, z.s.)

Priorität 3

Priorita 3

- **Barrierefreiheitsleitfaden:** Informationsportal für Anbieter – kostenlos online, genutzt unter Dienstleistungsanbietern.
- Fortsetzung der Förderung von Anwendungen für barrierefreies Reisen von Menschen mit Beeinträchtigungen, (Beispiel CZ – VozejkMap (CZEPA), CzechTourism Kudy z nudy) – erforderlich ist die Erstellung des Barrierefreiheitsleitfadens bei veröffentlichten touristischen Orten; regionale Tourismuszentralen und lokale Destinationsagenturen – barrierefreie Angebote + Teilen des Links zum Informationsportal für Anbieter zur einheitlichen Weitergabe von Zugänglichkeitsinformationen.

- **Průvodce přístupnosti:** Informační portál pro poskytovatele – zdarma online, využití mezi poskytovateli služeb
- Pokračovat v propagaci aplikací pro bezproblémové cestování OZP – VozejkMap (CZEPA), CzechTourism Kudy z nudy – nutné doplnit Průvodce přístupnosti u publikovaných turistických míst, Centrály cestovního ruchu v regionech a místní destinační agentury– bezbariérové nabídky + sdílení odkazu na Informační portál pro poskytovatele pro jednotné sdílení informací o přístupnosti

European Tourism Data Space und Gewährleistung der Kompatibilität mit dem vorgeschlagenen nationalen Barrierefreiheits Datenbestand

European Tourism Data Space a zajištění kompatibility s navrhovaným národním datovým skladem přístupnosti – Síť bez bariér, z.s.

PRIORITÄT 4: BARRIEREFREIE INFRASTRUKTUR UND DIENSTLEISTUNGEN

Beseitigung physischer und informativer Barrieren in den Bereichen Unterkunft, Verkehr, Kultur und Natur.

PRIORITA 4: PŘÍSTUPNÁ INFRASTRUKTURA A SLUŽBY

Odstraňování fyzických a informačních bariér v ubytování, dopravě, kultuře i přírodě.

Die Grundsätze der Barrierefreiheit bei der Planung und Anpassung öffentlicher Dienstleistungen verbreiten.

Šířit zásady bezbariérovosti plánování a adaptace veřejných služeb.

Entwürfe im Nationalpark Podyjí

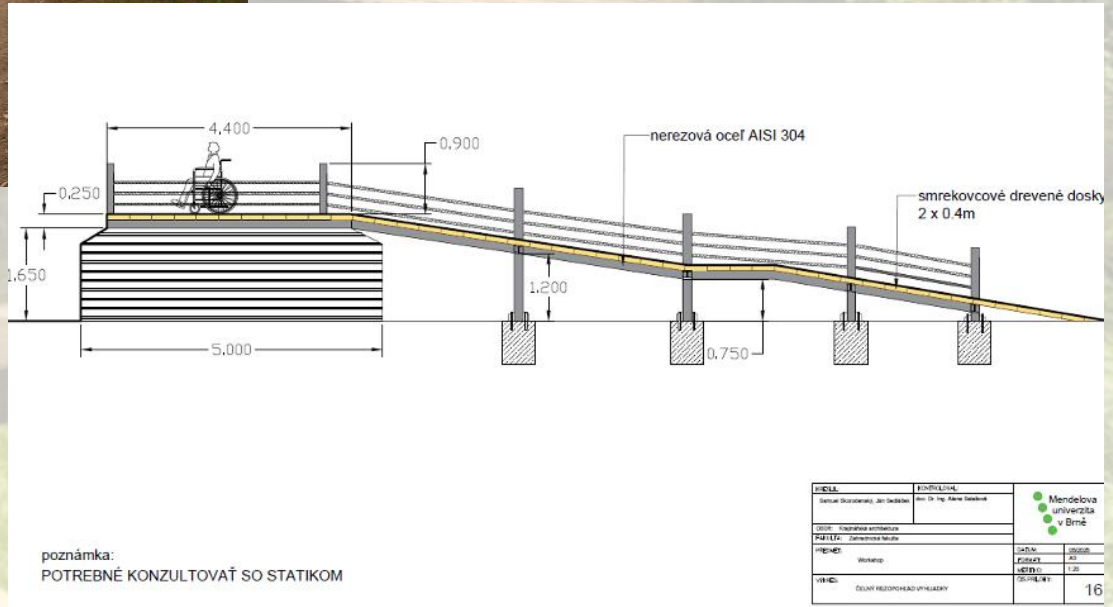

Návrhy v Národním parku Podyjí

Die Zusammenarbeit zwischen Organisationen, die Menschen mit Behinderungen vertreten, Destinationsmanagement Organisationen, Betreibern touristischer Einrichtungen und lokalen Behörden fördern

Podporovat spolupráci mezi organizacemi zastupujícími OZP, organizacemi destinačního managementu, provozovateli turistických zařízení a místními orgány veřejné správy.

Barrierefreiheits Berater in Planungs- und Umsetzungsprozesse einbeziehen, um die tatsächliche Zugänglichkeit der Dienstleistungen sicherzustellen.

Zapojit Konzultanty pro přístupnost do plánovacích a implementačních procesů, aby byla zajištěna skutečná přístupnost služeb

34 Beratungen im Gelände:

- 12 Beherbergungsbetriebe
- 11 gastronomische Einrichtungen
- 11 touristische Attraktionen

34 konzultací v terénu:

- 12 ubytovacích zařízení
- 11 gastronomie
- 11 turistických atrakcí

BERATUNGSDIENSTLEISTUNGEN
PORADENSTVÍ

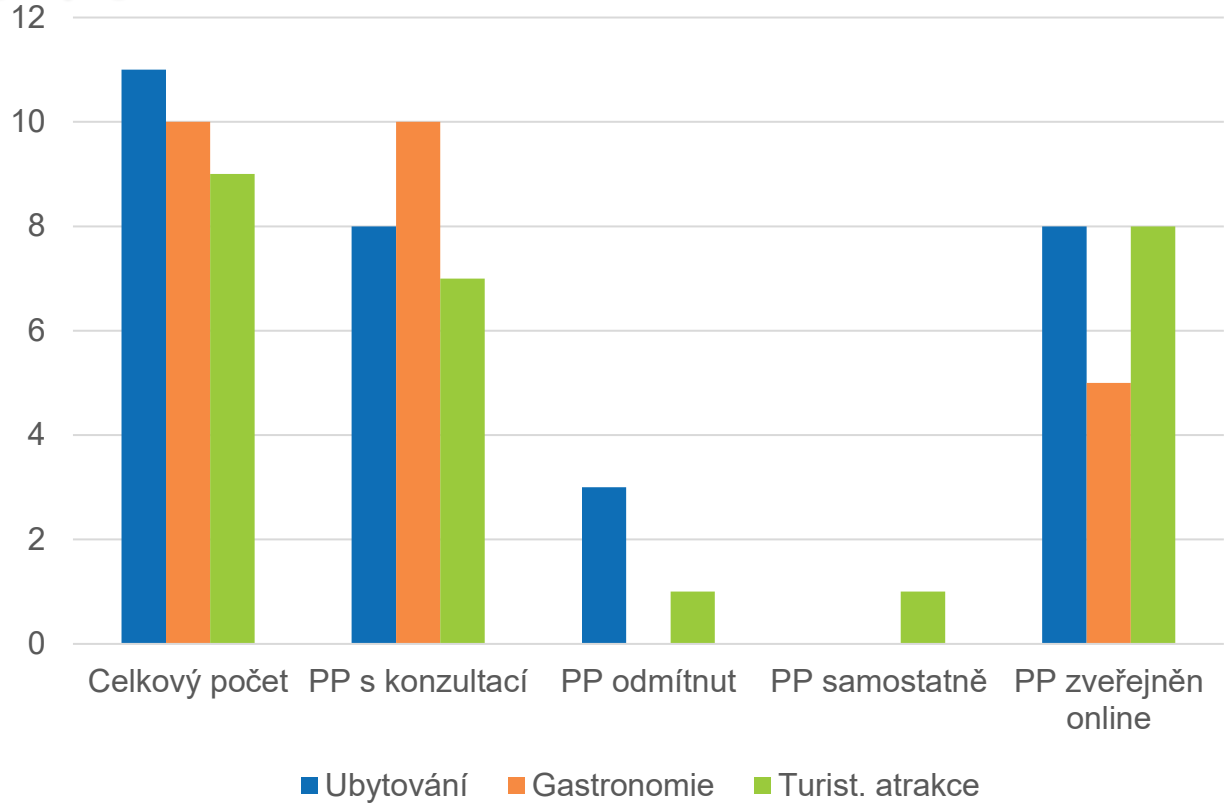

Unterstützung (finanziell, methodisch usw.) für Initiativen leisten, die auf barrierefreien Tourismus sowie auf Kenntnisse von Barrierefreiheitsstandards und -schemata ausgerichtet sind.

€

Poskytovat podporu (finanční, metodickou atp.) iniciativám zaměřeným na přístupný cestovní ruch a na znalosti standardů a schémat přístupnosti.

Priorität 4

Priorita 4

Barrierefreiheitsberater – in die Praxis einführen und einen festen Status auf allen Ebenen der öffentlichen Verwaltung sicherstellen – Notwendigkeit einer strategischen Verankerung

Konzultanti pro přístupnost – zavést do praxe a zajistit pevný statut na všech úrovních veřejné správy - nutnost strategického ukotvení.

Die Zusammenarbeit zwischen Organisationen fortsetzen, die sich mit der Barrierefreiheit der gebauten Umwelt und von Dienstleistungen befassen – sowie Initiativen unterstützen, die auf barrierefreien Tourismus und auf Kenntnisse der Barrierefreiheitsstandards und -schemata ausgerichtet sind.

Pokračovat ve spolupráci mezi organizacemi, které se věnují přístupnosti vestavěného prostředí a služeb – Síť bez bariér, z.s. & podpora iniciativ zaměřených na přístupný cestovní ruch a na znalosti standardů a schémat přístupnosti.

Schaffung der Marke „Barrierefreier Tourismus“: einheitliche Weitergabe von Informationen zur Barrierefreiheit, Schulungen sowie Kommunikationsansätze im Umgang mit Menschen mit Behinderungen usw. – Anschlussprojekt Interreg CZ-AT „Zugänglichkeit für alle“

Vytvoření značky ”**přístupná turistika**”: jednotné sdílení informací o přístupnosti, školení, přístupy v komunikaci s OZP atd. – navazující projekt Interreg CZ-AT ”Přístupnost pro všechny.

AI generated image

Erleichterung des Zugangs zu den Rechten von Menschen mit Behinderungen: Europäischer Behindertenausweis und Europäischer Parkausweis.

Usnadnění přístupu k právům OZP: Evropská karta osob se zdravotním postižením a Evropská parkovací karta

PRIORITÄT 5: KOMMUNIKATION UND WERBUNG

Sichtbarmachung des barrierefreien Tourismus und seines Angebots im In- und Ausland.

PRIORITA 5: KOMUNIKACE A PROPAGACE

Zviditelnění přístupného cestovního ruchu a jeho nabídky doma i v zahraničí.

Aktiv Veranstaltungen anbieten, bewerben und durchführen, um das Bewusstsein für barrierefreien Tourismus deutlich zu stärken

Nabízet, propagovat a organizovat akce ke zvýšení povědomí o přístupné turistice.

BhW Bildung hat Wert.
Kultur.Region.Niederösterreich
Weinviertel Tourismus:
Accessible Spaces for All
VERBINDEN
MOTIVIEREN
ERLEBEN
BEWEGEN
.bhw-n.eu
/bhwnoe

Im Oktober 2025 erhielt das Projekt eine Auszeichnung der niederösterreichischen Organisation „Bildung hat Wert“ als bestes Beispiel für die Kommunikation von Barrierefreiheit.

V říjnu 2025 získal projekt ocenění dolnorakouské organizace „Bildung hat Wert“ jako nejlepší příklad komunikace bezbariérovosti.

Materialien veröffentlichen und verbreiten, die barrierefreien Tourismus beschreiben und fördern

Vydávat a propagovat materiály, které popisují a podporují přístupnou turistiku.

Ein Tag in Retz und Umgebung

Entdecken Sie die Schönheit des Retzer Landes im Rahmen unvergesslicher Ausflüge, die Sie zu den atemberaubendsten Sehenswürdigkeiten, Naturwundern, kulinarischen Genüssen, Wein, Kultur und in die Geschichte der Region führen!

Gästeinfo Retzer Land
Hauptplatz 30
2070 Retz

Interreg CENTRAL EUROPE
Co-funded by the European Union

CE-Spaces4All

Für Kunden mit Behinderungen: Ausflugstipps

Pro zákazníky OZP: tipy na výlety

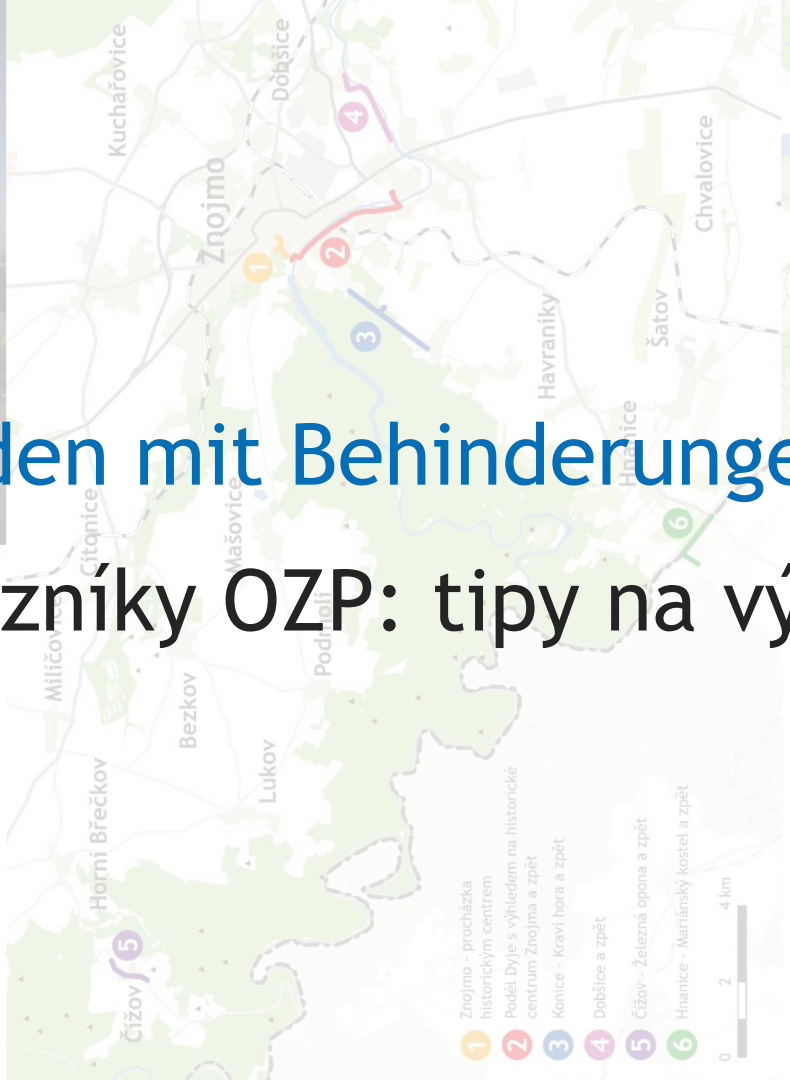

Podél Dyje s výhledem na historické centrum Znojma

Délka: 1,5 km Čas: 0:25 h Obtížnost: mírná

Procházka údolím řeky Dyje od plovárny Louka směrem k přehradě, s krásným výhledem na znojemské hradby a starobylý vinohrad. Vyhrazené parkování je před plovárnou a dále vede cesta po rovném asfaltovém povrchu až k přehradě. Po cestě jsou místa, kde se dostanete až k řece a můžete si tak vychutnat Znojmo z nové perspektivy.

209 m n. m. 218 m n. m.

1,3 km 2,6 km 3,8 km

Znojmo - procházka historickým centrem na kolečkách

Délka: 1,3 km Čas: 0:25 h Obtížnost: střední

Procházka historickým centrem Znojma s krásnými výhledy. Vyhrazené parkování je na Horním náměstí. Odtud směr hradní pivovar, areálem znojemského hradu okolo rotundy sv. Kateřiny na vyhlídku Gránického údolí, přehrady a Kraví hory. Vstupy do kostela sv. Mikuláše a Svatováclavské kaple s ochozem jsou v rovině. Většina trasy je po kostkách a v nerovném terénu. Veřejné bezbariérové WC je v Hradní ulici.

297 m n. m. 287 m n. m.

325 m 650 m 975 m

Posvátný kámen a Mariánský kostel s vyhlídkovým ochozem

Délka: 2,4 km Čas: 0:41 h Obtížnost: mírná

Posvátný kámen a poutní místo s dochovalými základy Mariánského kostela. Vyhlídkový ochoz je bezbariérový a skýtá pohled do krajiny s vinicemi na České i Rakouské straně. Autem můžete zaparkovat na bývalé celnici u obce Hnanice a po asfaltové cestě mezi vinicemi se dostanete pohodlně až na místo.

287 m n. m. 320 m n. m.

605 m 1,2 km 1,8 km

Obroková 10, 669 02 Znojmo
+420 515 222 552
tic@znojemskabeseda.cz

TIC Louka
Loucká 25, 671 81 Znojmo
+420 537 020 700
ticlouka@znojmeskabeseda.cz

Interreg CENTRAL EUROPE
Co-funded by the European Union
CE-Spaces4All

V roce 2025 vydala Česká informační agentura životního prostředí a Česká asociace paraplegiků - CZEPA, z.s. v rámci projektu CE-Spaces4All programu Interreg CENTRAL EUROPE 2021-2027.

Ein Tag in Retz und Umgebung

Entdecken Sie die Schönheit des Retzer Landes im Rahmen unvergesslicher Ausflüge, die Sie zu den atemberaubendsten Sehenswürdigkeiten, Naturwundern, kulinarischen Genüssen, Wein, Kultur und in die Geschichte der Region führen!

GästeInfo Retzer Land
Hauptplatz 30
2070 Retz

Interreg CENTRAL EUROPE
Co-funded by the European Union
CE-Spaces4All

Der Flyer wurde 2025 von Weinviertel Tourismus im Rahmen des Projekts CE-Spaces4All des Programms Interreg CENTRAL EUROPE 2021-2027 veröffentlicht.

https://spaces4all.gis.si/

1 Die Weinstadt Retz heißt Sie herzlich willkommen!
2 Nationalpark Thayatal: Nationalparkhaus und Hennerweg-Route
3 Eggenburg - Tauchen Sie in die faszinierende Welt der Geschichte ein!
4 Weinviertler Kellergassen - das Markenzeichen der Region
5 Grenzüberschreitendes Erlebnis: Retz - Heiliger Stein - Hnanice - Znojmo
6 Hollabrunn - Auf den Spuren der Kellerkatze
Ort Im Rahmen des Projekts CE-Spaces4All geprüfte Dienstleistungsanbieter

Die Weinstadt Retz heißt Sie herzlich willkommen!

Streckenlänge: 400 m

Gehzeit: 15 Min.

Schwierigkeitsgrad: Leicht, Rollstuhl- und Kinderwagentauglich, teilweise Assistenz empfohlen

Weingenuss pur erwartet Sie bei einer Erkundungstour durch den historischen Stadtkern von Retz. Vor dem Stadtamt und im unteren Teil des Hauptplatzes in der Nähe der Sparkasse befindet sich jeweils ein Behinderten-Parkplatz. Der Hauptplatz hat ein leichtes Gefälle, auf einigen Abschnitten mit Kopfsteinpflaster kann evtl. Hilfe erforderlich sein. Während des Rundgangs auf den gepflasterten Gehsteigen lässt sich bspw. die Architektur und Geschichte des Verderberhauses, des Sgrafittohauses oder des Rathauses bewundern. Die Rathauskapelle wird von Kunsthistorikern als der stimmungsvollste sakrale Rokokoraum Niederösterreichs bezeichnet und ist über eine Rampe zugänglich (Schlüssel bei der Gästeinfo Retzer Land während der Öffnungszeiten erhältlich: +432942270). Verkosten Sie die Weine der Region in der ebenerdig liegenden Gebietsvinothek des Weinquartiers und kaufen Sie Weine zu Ab-Hof-Preisen ein. Das per Lift erreichbare Restaurant im Sgrafittohaus sowie ebenerdige Kaffee-Gastgärten am Hauptplatz verwöhnen Sie kulinarisch. Das Team der Gästeinfo Retzer Land am Hauptplatz 30 steht für weitere Fragen gerne zur Verfügung. Eine barrierefreie Toilette befindet sich im gleichen Gebäude sowie im Rathaus gegenüber.

Nationalpark Thayatal: Nationalparkaus und Hennerweg-Route

Streckenlänge: 2,1 km

Gehzeit: ca. 60 Min.

Schwierigkeitsgrad: Leicht, Rollstuhl- und Kinderwagentauglich, teilweise Assistenz empfohlen

Das Nationalparkhaus ist Ausgangspunkt für einen gemütlichen Rundwanderweg durch den Wald mit Blick auf Hardegg, die kleinste Stadt Österreichs. Neben Parkmöglichkeiten bietet das Nationalparkhaus eine barrierefreie Toilette mit Notrufsystem, ein Café, ein Informationszentrum und einen Souvenirladen. Das Nationalparkhaus ist barrierefrei begeh- und befahrbar, die Beschilderung ist in Brailleschrift bzw. in erhabener Schrift umgesetzt. Barrierefrei zugänglich sind auch die thematischen Ausstellungsbereiche und das Kino. Assistenzhunde sind erlaubt. Für die Ausstellung gilt ermäßigter Eintritt für Menschen mit Beeinträchtigung und freier Eintritt für unterstützende Assistenzpersonen. In der Wildkatzenanlage kann die Fütterung dieser einzigartigen Tiere hautnah miterlebt werden. Der Rundweg Hennerweg führt über einen Wald- und dann über einen Feldweg. Unterstützung ist dabei teilweise erforderlich.

Znojemsko

bez bariér

Podél Dyje s výhledem na historické centrum Znojma

Délka: 1,5 km Čas: 0:25 h Obtížnost: mírná

Procházka údolím řeky Dyje od plovárny Louka směrem k přehradě, s krásným výhledem na znojemské hradby a starobylý vinohrad. Vyhrazené parkování je před plovárnou a dále vede cesta po rovném asfaltovém povrchu až k přehradě. Po cestě jsou místa, kde se dostanete až k řece a můžete si tak vychutnat Znojmo z nové perspektivy.

Znojmo - procházka historickým centrem na kolečkách

Délka: 1,3 km Čas: 0:25 h Obtížnost: střední

Procházka historickým centrem Znojma s krásnými výhledy. Vyhrazené parkování je na Horním náměstí. Odtud směr hradní pivovar, areálem znojemského hradu okolo rotundy sv. Kateřiny na vyhlídku Gránického údolí, přehrady a Kraví hory. Vstupy do kostela sv. Mikuláše a Svatováclavské kaple s ochozem jsou v rovině. Většina trasy je po kostkách a v nerovném terénu. Veřejné bezbariérové WC je v Hradní ulici.

Posvátný kámen a Mariánský kostel s vyhlídkovým ochozem

Délka: 2,4 km Čas: 0:41 h Obtížnost: mírná

Posvátný kámen a poutní místo s dochovalými základy Mariánského kostela. Vyhlídkový ochoz je bezbariérový a skýtá pohled do krajiny s vinicemi na České i Rakouské straně. Autem můžete zaparkovat na bývalé celnici u obce Hnanice a po asfaltové cestě mezi vinicemi se dostanete pohodlně až na místo.

Turistická informační centra

TIC Obroková
Obroková 10, 669 02 Znojmo
+420 515 222 552
tic@znojemskabeseda.cz

TIC Louka
Loucká 25, 671 81 Znojmo
+420 537 020 700
ticlouka@znojmeskabeseda.cz

Interreg CENTRAL EUROPE

Co-funded by the European Union

CE-Spaces4All

V roce 2025 vydala Česká informační agentura životního prostředí a Česká asociace paraplegiků - CZEPA, z.s. v rámci projektu CE-Spaces4All programu Interreg CENTRAL EUROPE 2021-2027.

Für Dienstleistungsanbieter

Pro poskytovatele služeb

Interreg CENTRAL EUROPE

Co-funded by the European Union

CE-Spaces4All

About the project

CE-Spaces4All project connects public uthorities, the tourism sector and people with disabilities to improve governance for a more accessible tourism.

The project is being implemented from March 2023 to February 2026 in three pilot areas of Central Europe. The project partners are representatives of organizations from the Czech Republic, Austria, Slovenia, Hungary, Croatia, and Poland. The advisory authority is the European Disability Forum.

Follow the project on social media

www.instagram.com/ce_spaces4all

www.facebook.com/CESpaces4All

www.linkedin.com/company/ce-spaces4all

www.youtube.com/@CE-Spaces4All

www.interreg-central.eu/projects/ce-spaces4all

Accessibility guide

SPACES FOR ALL • ACCESSIBILITY GUIDE •

Make your accessibility known - welcome all customers!

More and more people consider accessibility when choosing their holiday - seniors, people with disabilities, and families with young children. Would you like to reach them? Show them what you offer - create an Accessibility Guide! It's a simple, clear summary of how your facility is accessible.

Why an Accessibility Guide is a smart move

Stand out from the competition: People prefer places where they know what to expect. By sharing clear accessibility information on your website, you make it easier for them to

customers: The population is aging, people with disabilities, a disability, and the demand for barrier-free services is growing.

Save time: A simple guide to your accessibility can cut down on emails and calls from customers.

a positive experience for everyone: Accessibility and transparency build trust and turn visitors into loyal customers.

for accessibility standards: The European Accessibility Act encourages service providers to share clear information about accessibility - stay ahead by being transparent.

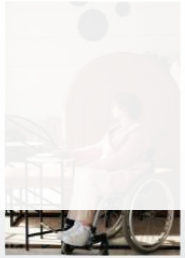

Here is now

1) Download the free Accessibility Guide manual
2) Using the manual, create a summary of your facility's accessibility
3) Feature it clearly on your website with the Accessibility Guide icon
4) Add your facility to VozejkMap to promote yourself to customers with disabilities.

www.vozejkmap.cz/page/pruvodce-pristupnosti

Accessibility is an opportunity.
Welcome all customers!

Share on social media:
#Pruvodce_pristupnosti
#Accessibility_Guide

VozejkMap

CZEPA ČESKÁ ASOCIACE PARAPLEGIKŮ

cenia

Interreg CENTRAL EUROPE

Co-funded by the European Union

CE-Spaces4All

About the project

CE-Spaces4All project connects public uthorities, the tourism sector and people with disabilities to improve governance for a more accessible tourism.

The project is being implemented from March 2023 to February 2026 in three pilot areas of Central Europe. The project partners are representatives of organizations from the Czech Republic, Austria, Slovenia, Hungary, Croatia, and Poland. The advisory authority is the European Disability Forum.

Follow the project on social media

www.instagram.com/ce_spaces4all
www.facebook.com/CESpaces4All
www.linkedin.com/company/ce-spaces4all
www.youtube.com/@CE-Spaces4All
www.interreg-central.eu/projects/ce-spaces4all

Accessibility guide

Make your accessibility known - welcome all customers!

More and more people consider accessibility when choosing their holiday - seniors, people with disabilities, and families with young children. Would you like to reach them? Show them what you offer - create an Accessibility Guide! It's a simple, clear summary of how your facility is accessible.

Why an Accessibility Guide is a smart move

Stand out from the competition: People prefer places where they know what to expect. By sharing clear accessibility information on your website, you make it easier for them to choose you.

Meet the needs of today's customers: The population is aging, 1 in 4 people in the EU has a disability, and the demand for barrier-free services is growing.

Save time: A simple guide to your accessibility can cut down on emails and calls from customers.

Create a positive experience for everyone: Accessibility and transparency build trust and turn visitors into loyal customers.

Be ready for accessibility standards: The European Accessibility Act encourages service providers to share clear information about accessibility - stay ahead by being transparent.

Here is how

1) Download the free Accessibility Guide manual
2) Using the manual, create a summary of your facility's accessibility
3) Feature it clearly on your website with the Accessibility Guide icon
4) Add your facility to VozejkMap to promote yourself to customers with disabilities.

www.vozejkmap.cz/page/pruvodce-pristupnosti

Accessibility is an opportunity.
Welcome all customers!

Share on social media:
#Pruvodce_pristupnosti
#Accessibility_Guide

VozejkMap CZEPA ČESKÁ ASOCIACE PARAPLEGIKŮ cenia

Systeme der Zertifizierung und/oder Marken für barrierefreien Tourismus unterstützen

Podporovat systémy certifikace a/nebo značky přístupné turistiky

AI generated image

- Verfahren fördern und nutzen, die zu einer wirkungsvollen Kommunikation barrierefreier touristischer Dienstleistungen gegenüber lokalen und europäischen Kunden beitragen.
- Barrierefreie Reiseziele bewerben und Angebote kommunizieren, die Inklusion unterstützen.

- Podporovat a využívat postupy vedoucí k efektivní komunikaci přístupných turistických služeb místním a evropským zákazníkům.
- Propagovat přístupné destinace a komunikovat nabídky podporující inkluzi

ZUSAMMENARBEIT MIT PARTNERN

SPOLUPRÁCE S PARTNERY

ZNOJEMSKÉ LISTY 22. LEDNA 2026

Znojmo pomáhá s přístupností bez bariér

Poptávka po službách v cestovním ruchu ze strany zákazníků se zdravotním postižením roste. Turistická zařízení v Jihomoravském kraji to vědí a cílí na tyto zákazníky s pomocí Průvodce přístupností.

Ten nabízí strukturovaný souhrn informací o bezbariérovosti a pomáhá tak návštěvníkům v plánování cest podle jejich individuálních potřeb. Informování o přístupnosti představuje pro podniky příležitost, která může generovat finanční i reputační zisk. Například Hotel Happy Star nedaleko Znojma zaznamenal po uveřejnění Průvodce přístupností zvýšení návštěvnosti zákazníků s nároky na bezbariérové prostředí a služby.

Vytvoření Průvodce přístupnosti je nyní snadné díky Informačnímu portálu pro poskytovatele. Portál nabízí zdarma návody podle typu zařízení a příklady z praxe, včetně kulturních a ubytovacích zařízení, pohostinství či turistických atrakcí.

Nástroj byl vyvinut v rámci evropského projektu CE-Spaces4All / Střední Evropa – místa dostupná všem, který probíhá již třetím rokem. Asociovaným partnerem v projektu je i město Znojmo a spolu s dalšími zařízeními v Jihomoravském kraji tak pomáhá vytvářet přehledné informace o bezbariérovosti (zákazníci hledají na stránkách ikonku vozíčku). Odborným garantem za osoby s omezenou schopností pohybu je Česká asociace paraplegiků – CZEPA, z.s.

SEMINÁŘ PRO VEŘEJNOST

Závěrečnou akcí projektu bude seminář pro veřejnost **12. února 2026** v Retzu. Akce je zdarma. Místa jsou ale omezená, nutná je tak registrace předem (viz QR kód). lp

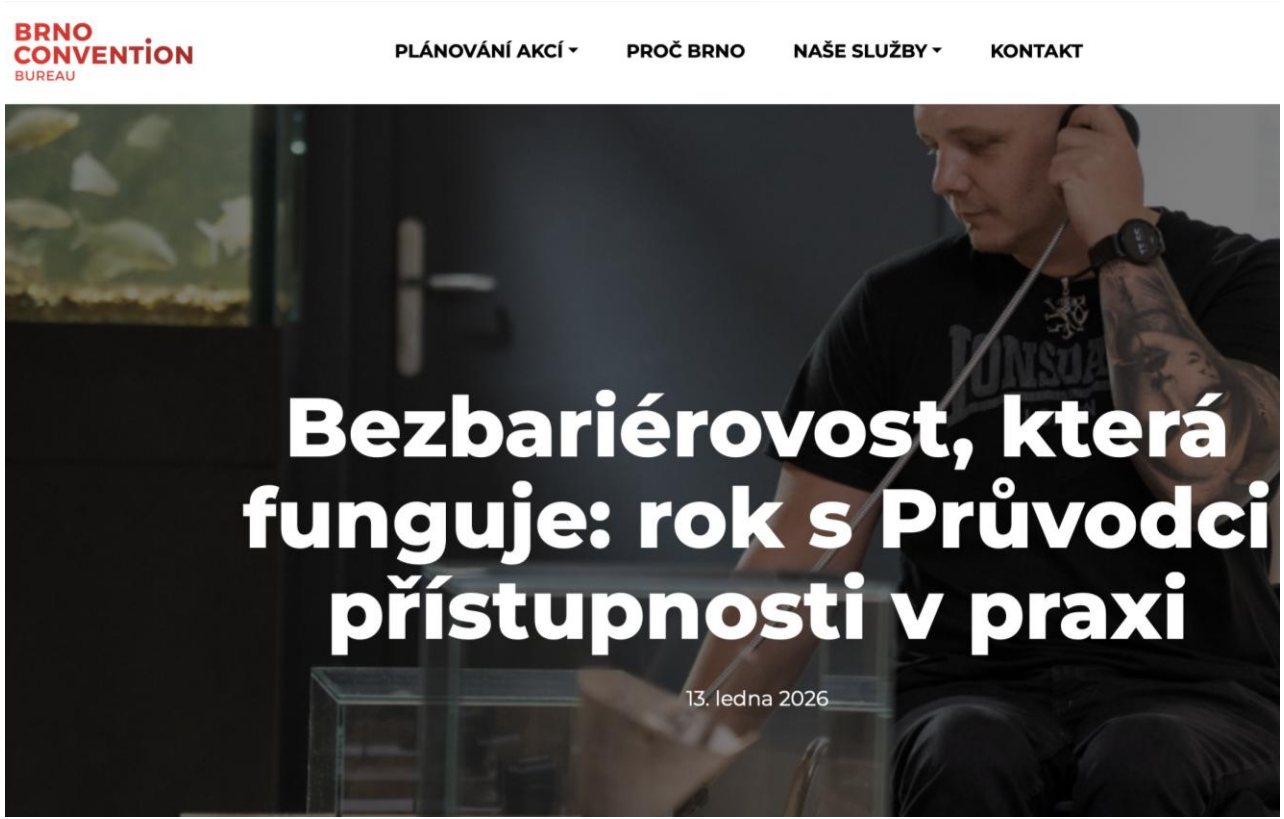

Priorität 5

Priorita 5

- Spaces4All Gemeinsame Strategie für barrierefreien Tourismus – Online Video Tutorial
- Schaffung der Marke „Barrierefreier Tourismus“: einheitliche Weitergabe von Informationen zur Barrierefreiheit, Schulungen sowie Kommunikationsansätze im Umgang mit Menschen mit Behinderungen usw. – Folgeprojekt Interreg CZ AT „Zugang für alle“ – Antrag 9/2026

- Spaces4All Společná Strategie pro přístupný turismus – video-tutorial online
- Vytvoření značky ”přístupná turistika”: jednotné sdílení informací o přístupnosti, školení, přístupy v komunikaci s OZP atd. – navazující projekt Interreg CZ-AT ”Přístupnost pro všechny” – žádost 9/2026

- Flyer „Znojmo ohne Barrieren“ und „Sternausflüge im Weinviertel“ bleiben weiterhin in ihren Online Versionen sowie in Touristeninformationszentren, Destinations und Regionaltourismusorganisationen verfügbar.
- Zusammenarbeit an Zertifizierungssystemen der Barrierefreiheit: ENAT (European Network for Accessible Tourism) Quality Label, European Access City Award
- Barrierefreiheits Guides: Informationsportal für Dienstleistungsanbieter + VozejkMap + Flyer in Touristeninformationszentren

- Letáky Znojemsko bez bariér a Hvězdicové výlety ve Weinviertel v online verzích dostupné i nadále v turistických informačních centrech, destinačních a regionálních turistických organizacích (CCRJM, ZnojmoRegion atd.)
- Spolupráce na certifikačních systémech přístupnosti: ENAT (European Network for Accessible Tourism) Quality Label, European Access City Award
- Průvodce přístupnosti: Informační portál pro poskytovatele + VozejkMap + letáky v turistických informačních centrech

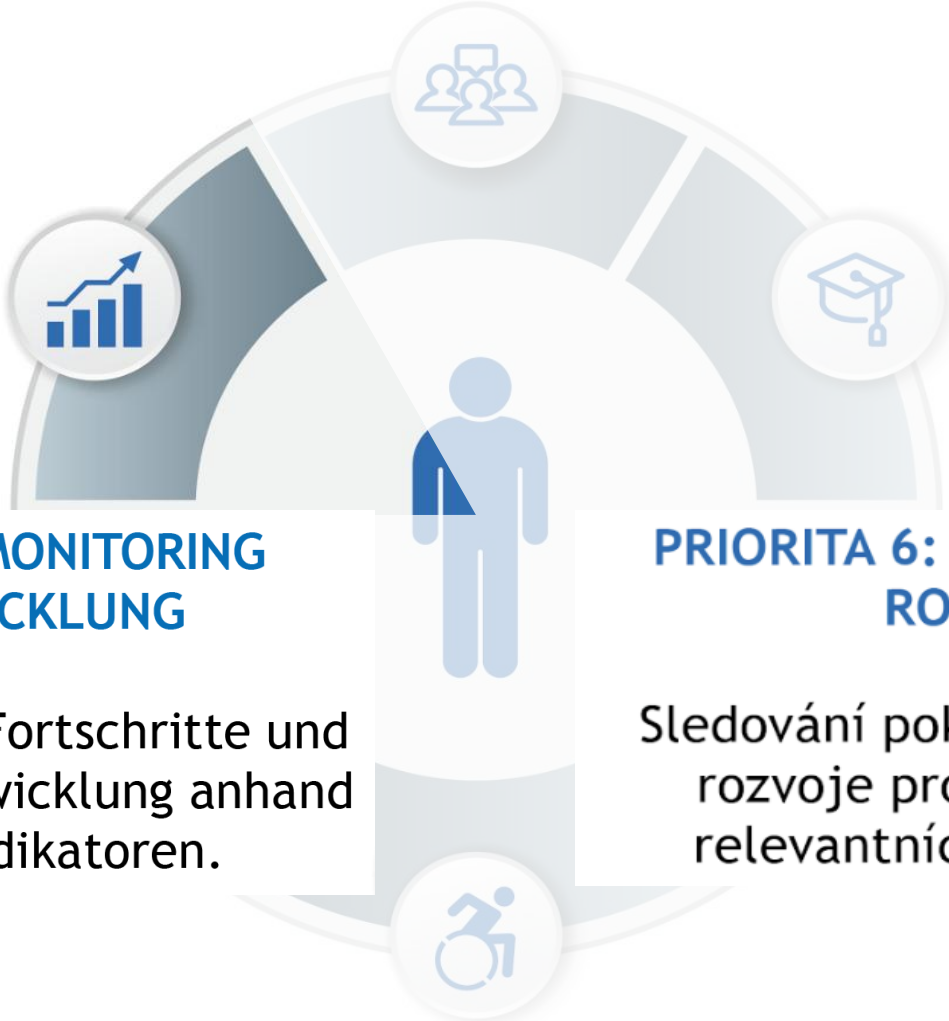

PRIORITÄT 6: MONITORING UND ENTWICKLUNG

Überwachung der Fortschritte und Förderung der Entwicklung anhand relevanter Indikatoren.

PRIORITA 6: MONITORING A ROZVOJ

Sledování pokroku a podpora rozvoje prostřednictvím relevantních indikátorů.

Indikatoren für barrierefreien Tourismus einführen und deren Monitoring starten

Zavést ukazatele přístupného CR a zahájit jejich monitorování.

BEISPIEL EINER VERGLEICHENDEN ANALYSE

PŘÍKLAD SROVNÁVACÍ ANALÝZY

	PREMIUM HOTEL	Hotel LAHOFER	Hotel THAYA	Hotel Vinice Hnanice	Hotel Happy Star	Hotel Savannah	Jukebox Hotel	Rezidence Zvon
Bezbariérový vstup	✓	✓	✓	✓	✓	✓	✓	✓
Typ bezbariérového vstupu	v rovině	v rovině	v rovině	v rovině	v rovině	v rovině	rampa	rampa
Bezbariérová toaleta v lobby	✓	✗	✓	✓	✗	✓	✓	✗
Bezbarierový pokoj	✓	✓	✓	✓	✓	✓	✓	✓
Madla na toaletě	✓	✓	✓	✓	✓	✓	✓	✗
Recepce - bezbariérový přístup	✓	✗	✓	✓	✓	✓	✓	✓
Přístupná jídelní část	✓	✗	✓	✓	✓	✓	✓	✗
Přístupný výtah	✓	✗	✓	✓	✓	✓	✗	✗
Celkové hodnocení	Plně přístupný	Částečně přístupný	Plně přístupný	Plně přístupný	Plně přístupný	Plně přístupný	Plně přístupný	Částečně přístupný
Informace o přístupnosti zveřejněné na webové stránce								
Zmínka na webu	✓	✗	✗	✗	✗	✓	✓	✗
Popis + fotografie bezbariérového pokoje	✗	✗	✗	✗	✗	✗	✓	✗
Popis + fotografie celého objektu	✗	✗	✗	✗	✗	✗	✗	✗

Stav k 31. 8. 2024

Plně přístupný pro osoby se sníženou schopností pohybu

Částečně přístupný pro osoby se sníženou schopností pohybu

Vergleichsanalysen nutzen, um Leistung, Qualität oder Fortschritte im Verhältnis zu bewährten Verfahren zu bewerten.

Využívat srovnávací analýzy k hodnocení výkonnosti, kvality nebo pokroku ve vztahu k osvědčeným postupům.

Mechanismen zur Rückmeldung entwickeln und fördern, um den Fortschritt im Bereich des barrierefreien Tourismus zu verfolgen und zu bewerten.

Rozvíjet a podporovat mechanismy zpětné vazby pro sledování a hodnocení pokroku v oblasti přístupného cestovního ruchu.

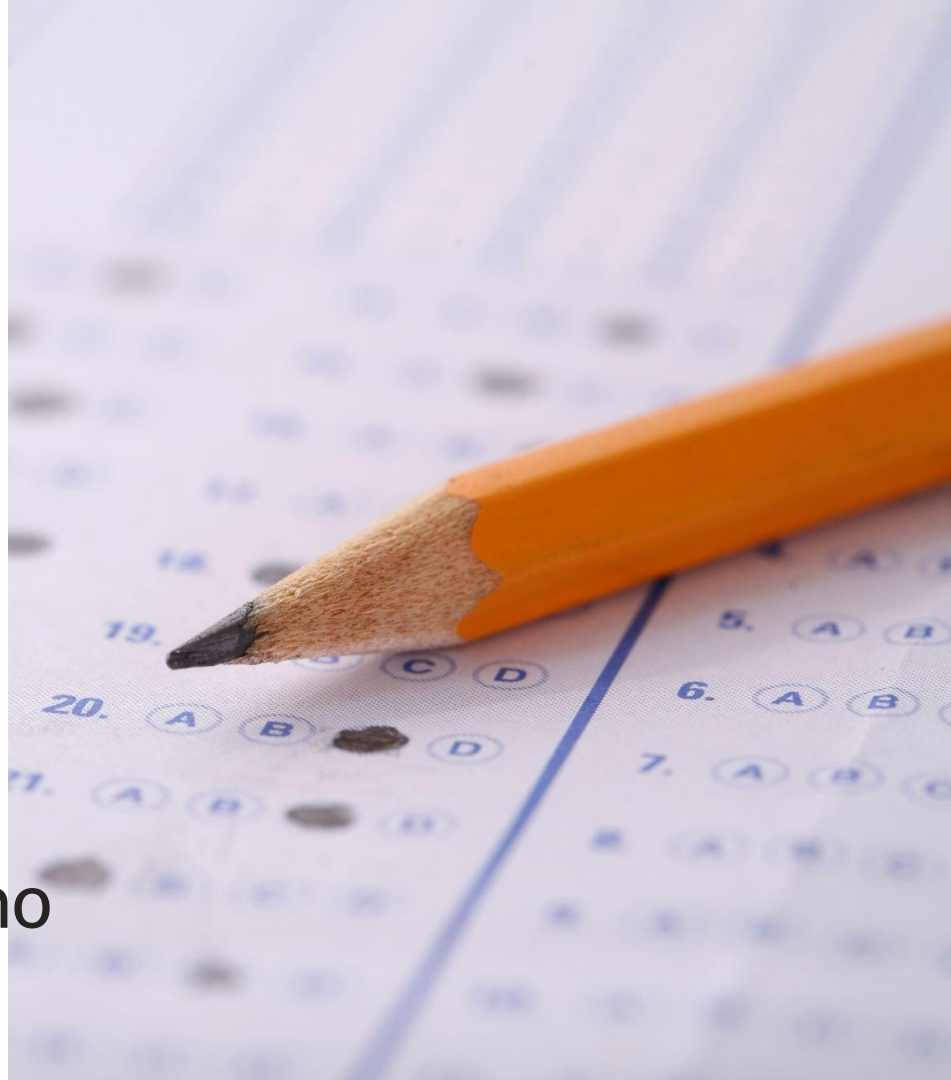

BARRIEREFREIHEITS LEITFADEN AUF DER WEBSEITE

PRŮVODCE PŘÍSTUPNOSTI NA WEB

FEEDBACK

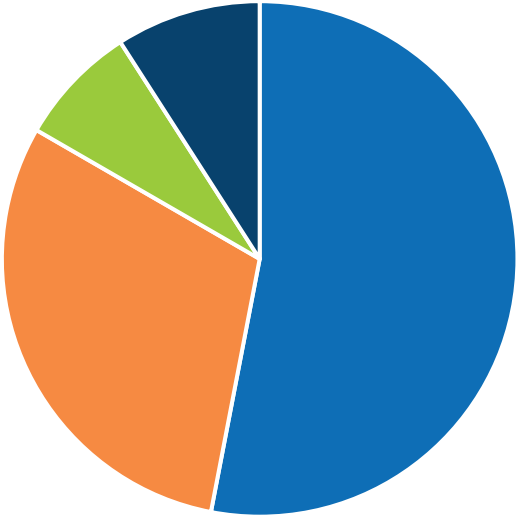

- Technické obtíže s vložením PP na web
- Nízká priorita
- Vysoké náklady
- Obava z odpovědnosti za nedostatečné služby pro OZP

Bedingungen für eine kontinuierliche Verbesserung des barrierefreien Tourismus fördern.

Podporovat podmínky pro soustavné zlepšování přístupného cestovního ruchu.

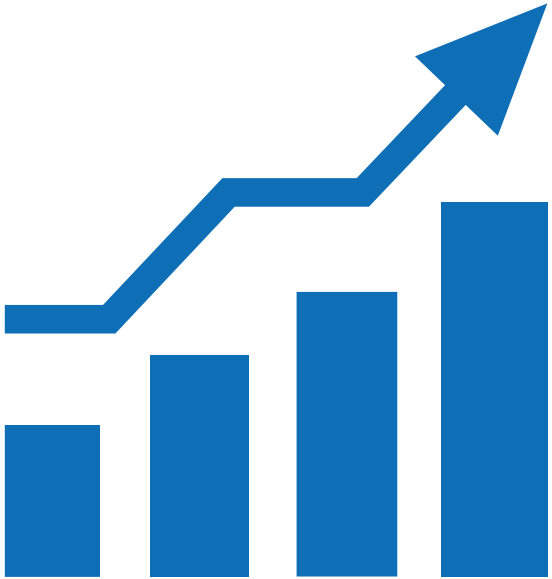

Priorität 6

Priorita 6

Einführung eines einheitlichen Systems zur Erfassung und Weitergabe von Daten im Tourismus – European Tourism Data Space, nationaler Accessibility Datenhub (CZ: verwaltet von Síť bez bariér).

Zavedení jednotného systému sběru a sdílení dat v CR – European Tourism Data Space, národní datový sklad přístupnosti – správce Síť bez bariér

- Rückmeldungen zur Nutzung der Barrierefreiheits Guides als einheitliches System zur Weitergabe von Informationen zur Barrierefreiheit.
- Vereinfachung der Datenerfassung zur Barrierefreiheit für Betriebe – Datenerfassungsmodul und automatisierter Datenexport im PP Format – Interreg CZ Sachsen „Reisen ohne Barrieren“, Genehmigung 3/2026.

- Zpětná vazba ohledně využívání Průvodců přístupnosti jako jednotného systému sdílení informací o přístupnosti
- Zjednodušení vyplňování dat o bezbariérovosti pro podniky – plnička dat a automatizovaný export dat ve formátu PP –Interreg CZ-Sasko “Cestování bez bariér“ schvalování 3/2026

UMSETZUNG DER STRATEGIE
REALIZACE STRATEGIE

Aufrechterhaltung der Zusammenarbeit

Central European Accessible Tourism Network
Central Europe Accessible Tourism Data Hub
Durch EU Mittel finanzierte Ressourcen

Instrumente zur Aufrechterhaltung der Zusammenarbeit

Memorandum of Understanding
Aktionspläne (3 Pilotregionen in Mitteleuropa)

Udržování spolupráce

Central European Accessible Tourism Network
Central Europe Accessible Tourism Data Hub
Zdroje pokryty z fondů EU

Nástroje k udržení spolupráce

Memorandum o porozumění
Akční plány (3 pilotní regiony v střední Evropě)

STRATEGIE UND AKTIONSPLAN

STRATEGIE A AKČNÍ PLÁN

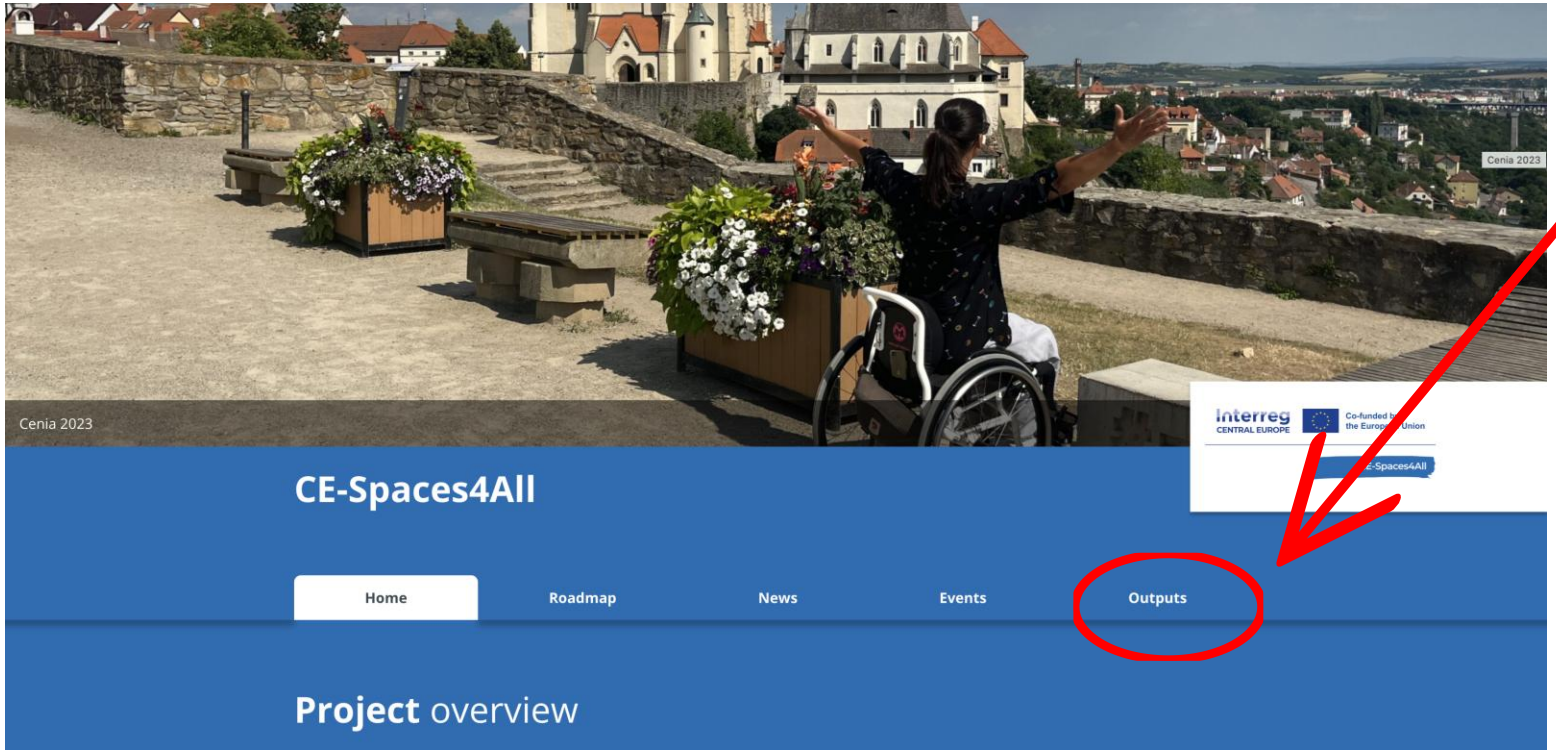

https://www.interreg-central.eu/projects/ce-spaces4all/

QUELLENVERZEICHNIS SEZNAM ZDROJŮ

1. https://www.who.int/teams/noncommunicable-diseases/sensory-functions-disability-and-rehabilitation/global-report-on-health-equity-for-persons-with-disabilities
2. https://www.consilium.europa.eu/en/infographics/disability-eu-facts-figures/?utm_source=chatgpt.com
3. https://csu.gov.cz/produkty/lidi-se-zdravotnim-postizenim-je-u-nas-15-?utm_source=chatgpt.com, 1,9 Mio. Menschen mit Behinderungen 2024 in Österreich :

Tabelle 1: Bevölkerung nach gesundheitsbedingten Einschränkungen bei Alltagsaktivitäten 2024

Geschlecht	Personen insgesamt	Nicht eingeschränkt	Stark & etwas eingeschränkt zusammen	Stark eingeschränkt	Etwas eingeschränkt
Absolute Zahlen					
Männer und Frauen (in 1 000)	7 661,1	5 769,5	1 891,6	594,8	1 296,7
Männer (in 1 000)	3 758,4	2 858,5	899,8	286,0	613,9
Frauen (in 1 000)	3 902,7	2 911,0	991,7	308,8	682,9
In Prozent					
Männer und Frauen (in %)	100,0	75,3	24,7	7,8	16,9
Männer (in %)	100,0	76,1	23,9	7,6	16,3
Frauen (in %)	100,0	74,6	25,4	7,9	17,5

Q: STATISTIK AUSTRIA, Mikrozensus 2024. – Bevölkerung in Privathaushalten im Alter von 15 bis 89 Jahren.

4. https://csu.gov.cz/seniori-v-datech/vekova-struktura?utm_source=chatgpt.com
5. https://www.researchgate.net/publication/264522053_Economic_Impact_and_Travel_Patterns_of_Accessible_Tourism_in_Europe_Full_Report
6. https://www.interreg-central.eu/wp-content/uploads/2025/11/D.3.1.1-Joint-Strategy.pdf

TSCHECHISCHES INFORMATIONSPORTAL FÜR LEISTUNGSERBRINGER

ČESKÝ INFORMAČNÍ PORTÁL PRO POSKYTOVATELE - https://www.vozejkmap.cz/page/pruvodce-pristupnosti

Interreg CENTRAL EUROPE

Co-funded by the European Union

CE-Spaces4All

CE-Spaces4All

Střední Evropa - Místa dostupná všem

www.interreg-central.eu/projects/ce-spaces4all/, https://czepa.cz/mista-dostupna-vsem-ce-spaces4all/

scott@czepa.cz jitka.faugnerova@cenia.gov.cz katerina.horakova@cenia.gov.cz

+420 602 873 408

Facebook.com/CESpaces4All

Linkedin.com/company/ce-spaces4all

Youtube.com/@CE-Spaces4All

Instagram.com/ce_spaces4all